

## **Informace o ERV Evropské pojišťovně**



## Informace o ERV Evropské pojišťovně, a. s., k 31.03.2020

uveřejňované podle vyhlášky ČNB č. 306/2016 Sb.,  
kterou se provádějí některá ustanovení zákona o pojišťovnictví.

Uveřejněno na [www.ERVpojistovna.cz](http://www.ERVpojistovna.cz) dne 11.5. 2020

### Obsah:

1.	Údaje o společnosti .....	3
2.	Údaje o složení akcionářů .....	4
3.	Údaje o struktuře skupiny, jejíž je společnost součástí .....	5
4.	Údaje o činnosti .....	7

### Přílohy:

1. Organizační struktura
2. Dosavadní zkušenosti a kvalifikační předpoklady pro výkon funkce, členství v orgánech jiných společností členů dozorčí rady a představenstva
3. Grafické znázornění skupiny
4. Rozvaha
5. Výkaz zisku a ztráty
6. Poměrové ukazatele

## 1. Údaje o společnosti

**Obchodní firma:** ERV Evropská pojišťovna, a. s.  
**Právní forma:** akciová společnost  
**Sídlo:** Křižíkova 237/36a, 186 00 Praha 8  
**Identifikační číslo:** 49240196

**Datum zápisu společnosti do obchodního rejstříku:**

23. dubna 1993

**Datum zápisu poslední změny v obchodním rejstříku:**

8. června 2019

**Účel změny v obchodním rejstříku:**

Ve společnosti byli zvoleni 3 prokuristi: Ing. Mgr. Václav Urbanec, Veronika Nováková, Ing. Irena Filipová; všichni zapsáni 27. 2. 2019

**Účel poslední změny v obchodním rejstříku:**

Ve společnosti došlo ke změně v představenstvu, a to:

- JUDr. Vladimír Krajíček – zanikl status a funkce předsedy představenstva k 1. 04. 2019;
- Mgr. Ondřej Rušikvas – zanikl status člena představenstva k 1. 04. 2019;
- Ing. Libor Dvořák – zanikl status člena představenstva a zároveň vznikl status a funkce předsedy představenstva k 1. 04. 2019;
- Počet členů představenstva: 2.

**Výše základního kapitálu zapsaného v obchodním rejstříku:**

160 000 000 Kč

**Výše splaceného základního kapitálu:**

160 000 000 Kč

**Druh, forma, podoba a počet emitovaných akcií s uvedením jejich jmenovité hodnoty:**

Kmenové akcie na jméno v zaknihované podobě ve jmenovité hodnotě:

500.000 Kč na akcii v počtu 303 ks akcií  
100.000 Kč na akcii v počtu 41 ks akcií  
50.000 Kč na akcii v počtu 88 ks akcií

**Údaje o nabytí vlastních akcií a zatímních listů a jiných cenných papírů, s nimiž je spojeno právo na jejich výměnu za akcie s uvedením druhu, formy, podoby a počtu:**

Společnost nedrží vlastní akcie.

**Údaje o zvýšení základního kapitálu od posledního zveřejnění:**

Základní kapitál společnosti byl rozhodnutím valné hromady ze dne 18. února 2009 navýšen ze 74.000.000 Kč na 160.000.000 Kč. Základní kapitál byl navýšen z vlastních zdrojů společnosti emisí nových kmenových akcií na jméno v zaknihované podobě, a to v níže uvedeném počtu:

163 ks akcií ve jmenovité hodnotě 500.000 Kč

21 ks akcií ve jmenovité hodnotě 100.000 Kč

48 ks akcií ve jmenovité hodnotě 50.000 Kč

#### Organizační struktura s uvedením počtu organizačních jednotek a zaměstnanců:

viz příloha č. 1

#### Údaje o osobách, které skutečně řídí, nebo kontrolují činnost pojišťovny

<b>Dozorčí rada</b>			
<i>Jméno, příjmení (podle zápisu v OR)</i>	<i>Funkce</i>	<i>Vznik členství</i>	<i>Aktuální funkční období od</i>
<b>Christof Flosbach</b>	předseda	9.12.2019	9.12.2019
<b>Mag. Wolfgang Lackner</b>	místopředseda	4. 12. 2008	5. 12. 2013
<b>Dr. Oliver Alexander Wild</b>	člen	4. 12. 2017	4. 12. 2017

<b>Představenstvo</b>			
<i>Jméno, příjmení (podle zápisu v OR)</i>	<i>Funkce</i>	<i>Vznik členství</i>	<i>Aktuální funkční období od</i>
<b>Ing. Libor Dvořák</b>	předseda	27. 5. 2009	1. 4. 2019
<b>Ing. Štěpán Landík</b>	člen	1. 4. 2014	1. 4. 2019

<b>Prokura</b>			
<i>Jméno, příjmení (podle zápisu v OR)</i>	<i>Funkce</i>	<i>Vznik funkce</i>	<i>Aktuální funkční období od</i>
<b>Ing. Mgr. Václav Urbanec</b>	prokurista	27. 2. 2019	27. 2. 2019
<b>Veronika Nováková</b>	prokuristka	27. 2. 2019	27. 2. 2019
<b>Ing. Irena Filipová</b>	prokuristka	27. 2. 2019	27. 2. 2019

#### Dosavadní zkušenosti a kvalifikační předpoklady pro výkon funkce, členství v orgánech jiných právnických osob členů dozorčí rady a členů představenstva:

viz příloha č. 2

#### Souhrnná výše úvěrů, půjček poskytnutých společnostmi členům dozorčí rady nebo kontrolní komise, členům představenstva:

Společnost neposkytla žádné úvěry nebo půjčky členům dozorčí rady či představenstva.

#### Souhrnná výše záruk vydaných společnostmi za členy dozorčí rady nebo kontrolní komise, členy představenstva:

Společnost nevydala žádné záruky za členy dozorčí rady či představenstva.

## 2. Údaje o složení akcionářů

**Obchodní firma:** **Europaeiske Rejseforsikring A/S**  
**Právní forma:** akciová společnost  
**Sídlo:** Frederiksberg Allé 3, 1621 Copenhagen V, Denmark  
**Identifikační číslo:** 62940514  
**Podíl na hlasovacích právech:** 75 %

**Obchodní firma:** **ERGO Reiseversicherung AG**  
**Právní forma:** akciová společnost  
**Sídlo:** Rosenheimer Strasse 116, 81669 Munich, Germany  
**Identifikační číslo:** HR B 42 000  
**Podíl na hlasovacích právech:** 15 %

**Obchodní firma:** **Europäische Reiseversicherung AG**  
**Právní forma:** akciová společnost  
**Sídlo:** Kratochwjlestrasse 4, 1220 Vienna, Austria  
**Identifikační číslo:** FN 55418 y  
**Podíl na hlasovacích právech:** 10 %

## 3. Údaje o struktuře skupiny, jejíž je společnost součástí

a) **Informace o osobách, které jsou ve vztahu ke společnosti ovládajícími osobami, popř. většinovým společníkem**

### Osoby ovládající společnost

Obchodní firma	Právní forma	Sídlo
<b>Europaeiske Rejseforsikring A/S</b>	akciová společnost	Frederiksberg Allé 3, 1621 Copenhagen V, Denmark
<b>ERGO Reiseversicherung AG</b>	akciová společnost	Rosenheimer Strasse 116, 81669 Munich, Germany
<b>ERGO Group AG</b>	akciová společnost	Victoriaplatz 2, 40198, Dusseldorf, Germany
<b>Münchener Rückversicherung AG</b>	akciová společnost	Koniginstrasse 107, 80802 Munich, Germany

Dánská pojišťovna Europaeiske Rejseforsikring A/S („EPAD“) je majoritním akcionářem společnosti. Jediným vlastníkem Europaeiske Rejseforsikring A/S je zprostředkovaně německá ERGO Reiseversicherung AG (dříve Europäische). Německá ERGO Reiseversicherung AG je rovněž 25% akcionářem rakouské pojišťovny Europäische Reiseversicherung AG, a tím přímo či zprostředkovaně ovládá **92,5% podíl** jak na základním kapitálu, tak i hlasovacích právech ve společnosti. Německá ERGO Reiseversicherung AG je vlastněna **100%** společností ERGO Group AG, která je ze 100 % vlastněna společností Münchener Rückversicherung AG. Všechny výše uvedené společnosti jsou považovány za ovládající osoby.

**Vztahy s majoritním akcionářem Europaeiske Rejseforsikring A/S**

Celkové pohledávky	tis. Kč	0
Celkové závazky	tis. Kč	0
Cenné papíry v aktivech společnosti emitované EPAD	tis. Kč	0
Vydané záruky za EPAD	tis. Kč	0
Přijaté záruky od EPAD	tis. Kč	0

**Vztahy s ovládající osobou ERGO Reiseversicherung AG**

Celkové pohledávky	tis. Kč	0
Celkové závazky	tis. Kč	0
Cenné papíry v aktivech společnosti emitované ERV	tis. Kč	0
Vydané záruky za ERV	tis. Kč	0
Přijaté záruky od ERV	tis. Kč	0

**Vztahy s ovládající osobou ERGO Group AG**

Celkové pohledávky	tis. Kč	0
Celkové závazky	tis. Kč	0
Cenné papíry v aktivech společnosti emitované ERGO	tis. Kč	0
Vydané záruky za ERGO	tis. Kč	0
Přijaté záruky od ERGO	tis. Kč	0

**Vztahy s ovládající osobou Münchener Rückversicherung AG**

Celkové pohledávky	tis. Kč	0
Celkové závazky	tis. Kč	11 824
Cenné papíry v aktivech společnosti emitované MR	tis. Kč	0
Vydané záruky za MR	tis. Kč	0
Přijaté záruky od MR	tis. Kč	0

**b) Informace o osobách, které jsou ve vztahu ke společnosti ovládanými osobami, popř., v nichž je společnost většinovým společníkem****Osoby ovládané společností**

K 31. 12. 2016 prodala společnost svůj 100% podíl ve společnosti Euro-Center Prague, s.r.o., za 50 900 tis. Kč.

<b>Obchodní firma:</b>	<b>Etics ITP, s.r.o.</b>
<b>Právní forma:</b>	společnost s ručením omezeným
<b>Sídlo:</b>	Křižíkova 237/36a , 186 00 Praha 8
<b>Identifikační číslo:</b>	27415295
<b>Podíl na základním kapitálu:</b>	100 %
<b>Podíl na hlasovacích právech:</b>	100 %
<b>Výše obchodního podílu:</b>	2 000 000 Kč
<b>Požizovací cena obchodního podílu:</b>	2 000 000 Kč

**Vztahy s ovládanými osobami**

Celkové pohledávky	tis. Kč	0
Celkové závazky	tis. Kč	0
Cenné papíry v aktivech společnosti emitované ovládanými osobami	tis. Kč	2 587
Závazky společnosti z výše uvedených cenných papírů	tis. Kč	0
Vydané záruky za ovládané osoby	tis. Kč	0
Přijaté záruky od ovládaných osob	tis. Kč	0

**c) Grafické znázornění skupiny zahrnující všechny ovládané a přidružené osoby, všechny ovládající osoby a všechny ovládané osoby ovládajících osob**  
viz příloha č. 3

**4. Údaje o činnosti****a) Předmět podnikání zapsaný v obchodním rejstříku**

Společnost je oprávněna vykonávat následující činnosti:

- **pojišťovací činnost** (dle zák. č. 277/2009 Sb., o pojišťovnictví, v platném znění) v rozsahu pojistných odvětví 1, 2, 3 b), 7, 8 a), b), c), d), e), f), 9, 13 d), 15, 16 a), c), f), i), j), 17, 18 neživotních pojištění uvedených v části B přílohy č. 1 k zákonu o pojišťovnictví
- **činnosti související s pojišťovací činností** (dle zák. č. 277/2009 Sb., o pojišťovnictví, v platném znění):
  - a) zprostředkovatelská činnost prováděná v souvislosti s pojišťovací činností
  - b) poradenská činnost související s pojištěním fyzických a právnických osob a
  - c) evidence pojištění, šetření a likvidace pojistných událostí prováděné na základě smlouvy s pojišťovnou.

**b) Přehled činností skutečně vykonávaných**

Společnost vykonává následující činnosti:

- **pojišťovací činnost** (dle zák. č. 277/2009 Sb., o pojišťovnictví, v platném znění) v rozsahu pojistných odvětví 1, 8 a), b), c), d), e), f), 9, 13 d), 15, 16 a 18 neživotních pojištění uvedených v části B přílohy č. 1 k zákonu o pojišťovnictví
- **činnosti související s pojišťovací činností** (dle zák. č. 277/2009 Sb., o pojišťovnictví, v platném znění):
  - a) zprostředkovatelská činnost prováděná v souvislosti s pojišťovací činností
  - b) poradenská činnost související s pojištěním fyzických a právnických osob a
  - c) evidence pojištění, šetření a likvidace pojistných událostí prováděné na základě smlouvy s pojišťovnou.

**c) Přehled činností, jejichž vykonávání nebo poskytování bylo Českou národní bankou omezeno nebo pozastaveno**

Nejsou takové.

**d) Rozvaha**

viz příloha č. 4

**e) Výkaz zisku a ztráty**

viz příloha č. 5

**f) Reálné a jmenovité (pomyslné) hodnoty derivátů souhrnně za deriváty sjednané za účelem zajišťování a souhrnně za deriváty sjednané za účelem obchodování nebo spekulace**

Společnost nemá ve svém portfoliu žádné deriváty.

**g) Poměrové ukazatele**

viz příloha č. 6



# Příloha č. 1

## ORGANIGRAM

31.03.2020

Počet poboček ERV

0

Počet zaměstnanců  
(přečtený stav)

54

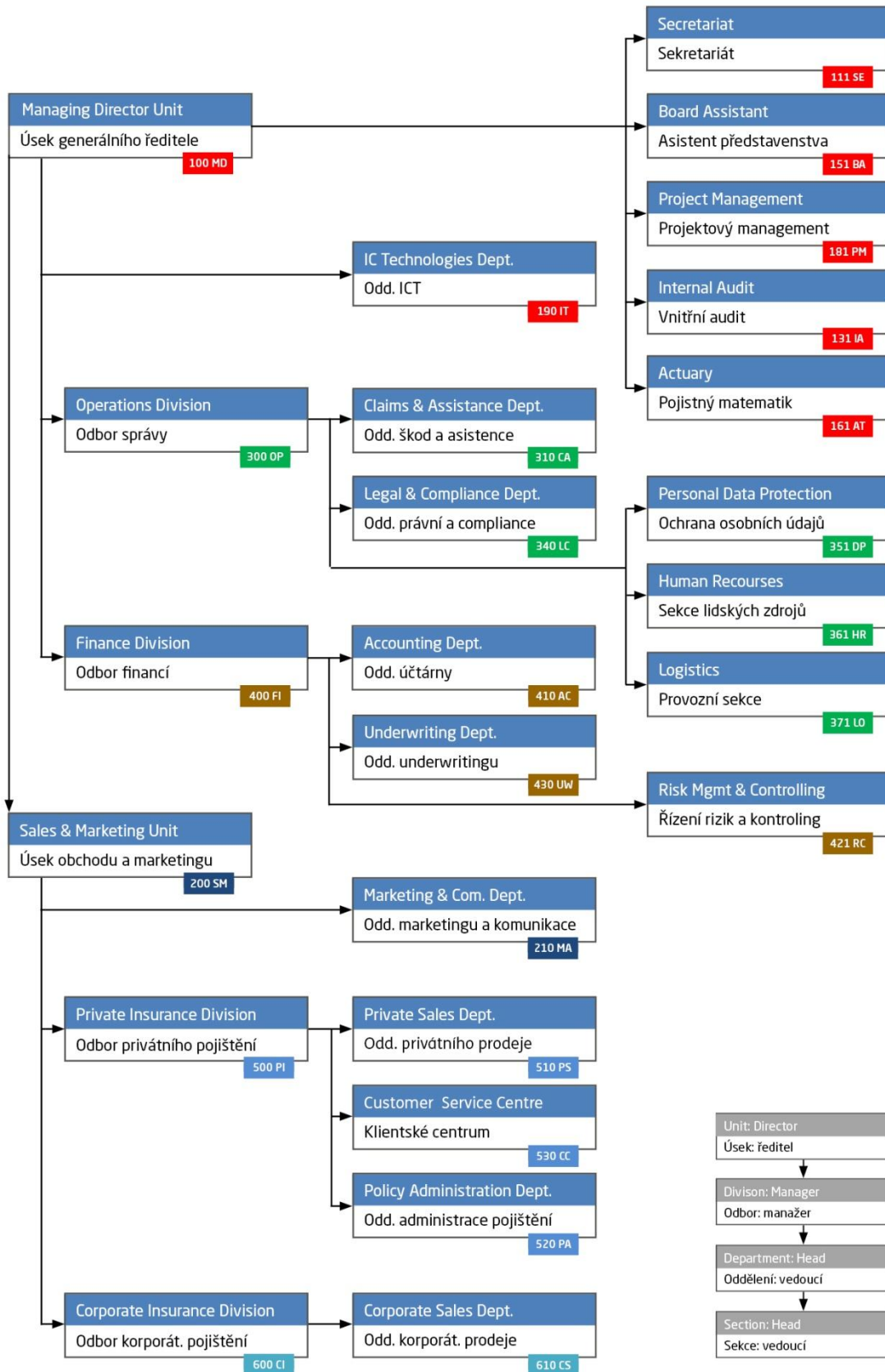

Informace o ERV Evropské pojišťovně k 30. březnu 2020 uveřejněné podle vyhlášky ČNB č. 306/2016, kterou se provádějí některá ustanovení zákona o pojišťovnictví.

**Příloha č. 2**

k Informaci podle vyhl. ČNB č. 306/2016 Sb.

**ÚDAJE O ČLENECH STATUTÁRNÍCH ORGÁNŮ**

k 31.03.2020

**Dozorčí rada**

**Christof Flosbach**

předseda dozorčí rady od 9. 12. 2019

Absolvoval studium na univerzitě v Mannheimu, obor pojišťovnictví a tomuto oboru zůstal věrný i během celé své kariéry. V roce 2000 zahájil svou profesní dráhu ve společnosti Gerling Mannheim na oddělení Prodejů a Udenwritingu. V letech 2003 až 2004 pracoval na pozici penzijního analytika pro společnost Dr. Lutz Beratungsinstitut für Altersversorgung. Od roku 2004 pracuje ve skupině ERGO. Nejprve na pozici supervizora investic v ERGO Düsseldorf v divizi investic, později v divizi Investic a ALM na pozici specialisty korporátních financí. V roce 2010 přešel do divize International na pozici výkonného manažera finančního oddělení a od roku 2012 zastával funkci vedoucího oddělení korporátního financování. V roce 2017 se stal ředitelem divize Strategy Life & Health v ERGO Düsseldorf, Life & Health, kde působil až do dubna 2019. Zároveň je od roku 2017 součástí představenstva ERGO Reiseversicherung AG v Mnichově, nejprve na pozici člena představenstva a od prosince 2019 na pozici předsedy představenstva.

*Členství v orgánech jiných právnických osob:*

Europaeiske Rejseforsikring A/S, Kodaň – předseda představenstva  
JSC „ERV Travel Insurance“, Moskva – člen dozorčí rady

ERV Evropská pojišťovna, a. s., neposkytla panu Flosbachovi žádné úvěry ani půjčky a nevydala za něj žádné záruky.

**Mag. Wolfgang Lackner**

místopředseda dozorčí rady od 4. 12. 2008

Absolvoval Vysokou školu pro světový obchod Hospodářské univerzity ve Vídni, kde získal titul magistr sociálních a ekonomických věd. V letech 1994 až 2003 pracoval v Generali Holding Vienna Group, a to ve skupině řízení aktivit v Rakousku a Německu, následně pak v České republice, Slovinsku, Polsku, Rumunsku, Chorvatsku a na Slovensku. Od roku 2002 vykonával funkci člena představenstva v různých společnostech z oblasti pojišťovnictví (Zurich Biztosito Hungary, Europai Utazási Biztosito zrt., Dobrovolný penzijní fond managementu společnosti Delta Generali, Bělehrad, Delta Generali Osiguranje, Bělehrad, SK-Insurance, Vídeň, a jedné z našich mateřských společností Europäische Reiseversicherung AG, Vídeň), kde byl odpovědný zejména za finanční oblast.

*Členství v orgánech jiných právnických osob:*

Europäische Reiseversicherung AG, Vídeň - člen představenstva  
SK-Insurance, Vídeň - člen představenstva

ERV Evropská pojišťovna, a. s., neposkytla panu Lacknerovi žádné úvěry ani půjčky a nevydala za něj žádné záruky.

**Dr. Oliver Alexander Wild**

člen dozorčí rady od 4. prosince 2017

Vystudoval německou Universität Regensburg, kde nejprve v roce 1998 získal magisterský titul v oblasti ekonomických a manažerských informačních systémů. O pár let později absolvoval na stejné univerzitě doktorský program, kde se věnoval především problematice řízení a vývoji ziskovosti sektoru soukromého bankovnínictví a zároveň pracoval jako konzultant v Institutu pro bankovní inovace při Universität Regensburg. Doktorský titul získal v roce 2005. Po studiích započal svou kariéru u Munich Re, kde nejprve působil jako konzultant finančního controllingu pro divizi centrální Evropy a později také pro celou skupinu Munich Re. Od roku 2010 do současnosti působí ve společnosti ERGO Group AG, kde zastává funkci vedoucího oddělení účetnictví a controllingu pro dceřiné společnosti zabývající se cestovním pojištěním (ERV) a pojištěním právní ochrany (D.A.S.), a pro několik dalších společností ve skupině ERGO.

*Členství v orgánech jiných právnických osob:*

Legial AG, Mnichov – člen představenstva

Europaeiske Rejseforsikring A/S, Kodaň – člen představenstva

ERV Evropská pojišťovna, a. s., neposkytla panu Wildovi žádné úvěry ani půjčky a nevydala za něj žádné záruky.

**Představenstvo****Ing. Libor Dvořák**

Předseda představenstva od 1. 4. 2019

Vystudoval VŠE Praha, fakultu statistiky a informatiky (1999). Ještě při studiu VŠE pracoval v Hasičské vzájemné pojišťovně, a.s., jako pojistný matematik a posléze jako vedoucí oddělení životního pojištění (období 1997 – 1999). V letech 2000 – 2002 (po ukončení voj. služby) pracoval v téže pojišťovně jako finanční ředitel. Od roku 2002 zastával pozici finančního ředitele ERV Evropské pojišťovny, a. s., od května 2009 byl i členem představenstva této pojišťovny a od 1. 4. 2019 se stal předsedou představenstva a generálním ředitelem ERV Evropské pojišťovny.

*Členství v orgánech jiných právnických osob:*

Etics ITP, s. r. o., Praha - jednatel

JSC „ERV Travel Insurance“, Moskva – člen dozorčí rady

ERV Evropská pojišťovna, a. s., neposkytla panu Dvořákovi žádné úvěry ani půjčky a nevydala za něj žádné záruky.

**Ing. Štěpán Landík**

člen představenstva od 1. 4. 2014

Absolvoval Národohospodářskou fakultu na VŠE v Praze. Působil jako ekonomický poradce a od roku 2000 pracuje na různých postech v ERV Evropské pojišťovně. V roce 2014 se stal členem představenstva, kde byl zodpovědný za oddělení škod a asistence, oddělení správy pojištění a klientské centrum. Od 1. 4. 2019 je ředitelem úseku obchodu a marketingu.

*Členství v orgánech jiných právnických osob:*

Etics ITP, s. r. o., Praha - jednatel

Euro-Center Prague, s. r. o., Praha - jednatel

ERV Evropská pojišťovna, a. s., neposkytla panu Landíkovi žádné úvěry ani půjčky a nevydala za něj žádné záruky.

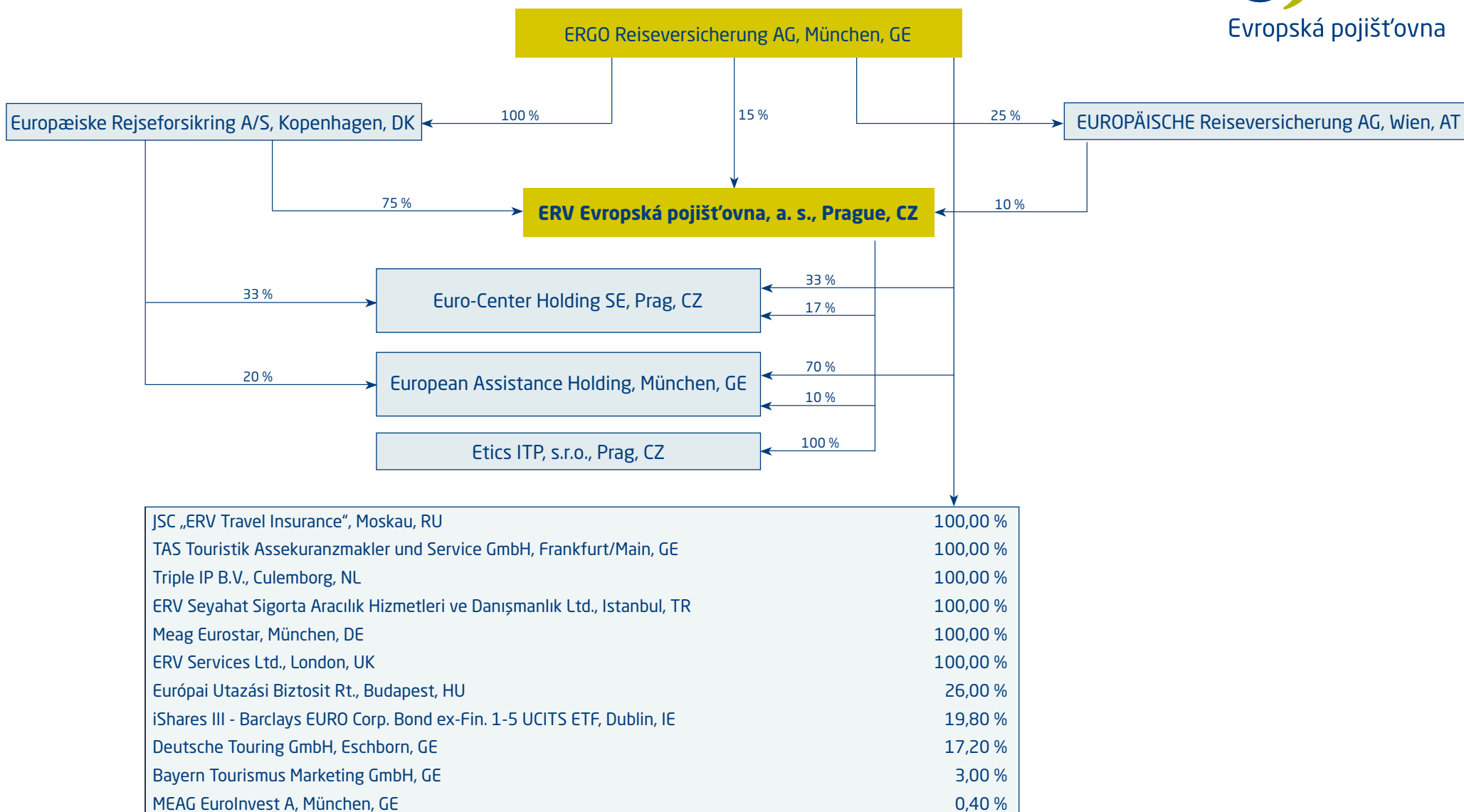

**ROZVAHA  
POJIŠŤOVEN**

**Rozvaha Úč POJ 1 - 01**

k 31.03.2020

(v tisících Kč.)

Pojišťovna doručí  
účetní závěrku současně  
s doručením daňového přiznání  
za daň z příjmů

1 x útvaru státního dozoru  
nad pojišťovnami MF  
1 x finančnímu úřadu v sídle  
centrály pojišťovny  
1 x ČSÚ (bez přílohy)

Čís. ř.	IKF	Rok	Měsíc	IČO
01	8 5 0 0 9 3	2020	3	49240196

Název a sídlo pojišťovny

ERV Evropská pojišťovna, a. s.

Křižíkova 237/36a

186 00 Praha 8

Legenda	Číslo řádku	Čistá výše minulého účetního období	Hrubá výše	Úprava	Čistá výše
a	b	1	2	3	4
<b>AKTIVA</b>	x				
A. Pohledávky za upsaný základní kapitál (321)	1	0	0	0	0
B. Dlouhodobý nehmotný majetek, z toho: (20)	2	6 326	43 182	-37 782	5 400
C. Investice (10 až 14)	4	423 990	411 980	0	411 980
II. Investice v podnikatelských seskupeních, z toho: (11)	9	2 587	2 587	0	2 587
1. Podíly v ovládaných osobách (111)	10	2 587	2 587	0	2 587
III. Jiné investice, z toho: (117,12)	14	421 403	409 393	0	409 393
1. Akcie a ostatní cenné papíry s proměnlivým výnosem, ostatní podíly (117,118,121)	15	8 324	8 324	0	8 324
2. Dluhové cenné papíry, v tom: (122)	16	226 018	224 003	0	224 003
a) Oceňované reálnou hodnotou	17	226 018	224 003	0	224 003
6. Depozita u finančních institucí (126)	21	187 061	153 066	0	153 066
E. Dlužníci (30,32,z 35,z 37)	25	43 320	62 948	-594	62 354
I. Pohledávky z operací přímého pojištění, z toho: (30)	26	31 012	56 102	-594	55 508
1. Pojistníci (301,308 AE)	27	11 861	22 559	-442	22 117
2. Pojišťovací zprostředkovatelé (302,308 AE)	30	19 151	33 543	-152	33 391
III. Ostatní pohledávky, z toho: (32,z 35,z 37)	36	12 308	6 846	0	6 846
F. Ostatní aktiva (21 až 25)	39	26 113	49 235	-17 497	31 738
I. Dlouhodobý hmotný majetek, jiný než majetek uváděný v položce "C I. Pozemky a stavby", a zásoby (21, 22)	40	7 280	24 923	-17 497	7 426
II. Hotovost na účtech u finančních institucí a hotovost v pokladně (23)	41	18 833	24 312	0	24 312
G. Přechnodné účty aktiv (z 39)	43	43 968	65 025	0	65 025
II. Odložené pořizovací náklady na pojistné smlouvy, v tom odděleně: (391 AE)	45	38 227	56 941	0	56 941
b) V neživotním pojištění	47	38 227	56 941	0	56 941
III. Ostatní přechnodné účty aktiv (z 39)	48	5 741	8 084	0	8 084
<b>AKTIVA CELKEM</b>	49	543 717	632 370	-55 873	576 497
Kontrolní číslo aktiv	999	2 344 072	2 602 954	-130 431	2 472 523

Odesláno dne: 26.2.2020	Razítko a podpis statutárního orgánu pojišťovny	Osoba odpovědná za účetnictví (jméno a podpis) Ing. Ilja Čermašencev	Osoba odpovědná za účetní závěrku (jméno a podpis) Ing. Irena Filipová tel.: linka: 221 860 120
----------------------------	-------------------------------------------------	-------------------------------------------------------------------------	----------------------------------------------------------------------------------------------------------

a	b	1	2	3	4
PASIVA	x		2018		2019
A. Vlastní kapitál (40,41)	50		252 209		234 140
I. Základní kapitál, z toho: (401)	51		160 000		160 000
IV. Ostatní kapitálové fondy (404)	55		-61		-1 658
V. Rezervní fond a ostatní fondy ze zisku (411)	56		33 871		36 305
VI. Nerozdělený zisk minulých účetních období nebo neuhrazená ztráta minulých účetních období (413)	57		9 731		55 901
VII. Zisk nebo ztráta běžného účetního období	58		48 668		-16 408
C. Technické rezervy (44 mimo 446)	60	0	162 463	0	232 542
1. Rezerva na nezasloužené pojistné: (441)	61				
a) Hrubá výše	62	123 158		203 924	
b) Hodnota zajištění	63	-9 739	113 419	-26 194	177 730
3. Rezerva na pojistná plnění nevyřízených pojistných událostí: (443)	67				
a) Hrubá výše	68	58 181		65 914	
b) Hodnota zajištění	69	-10 082	48 099	-12 047	53 867
4. Rezerva na bonusy a slevy: (444)	70				
a) Hrubá výše	71	945		945	
b) Hodnota zajištění	72	0	945	0	945
E. Rezervy (45)	77		751		-2 949
2. Rezerva na daně	79		751		-2 949
F. Depozita při pasivním zajištění (461)	81		0		0
G. Věřitelé (33,z 35,36,z 37,47,48)	82		75 726		91 283
I. Závazky z operací přímého pojištění (33)	83		16 566		8 698
II. Závazky z operací zajištění (333,338 AE)	86		5 177		23 351
V. Ostatní závazky, z toho: (z 35,z 36,z 37,472,z 48)	96		53 983		59 234
a) Daňové závazky a závazky ze sociálního zabezpečení (z 355)	97		3 659		5 209
H. Přejícné účty pasiv (z 39)	102		52 568		21 481
I. Výdaje příštích období a výnosy příštích období (392, 393)	103		2 017		6 302
II. Ostatní přejícné účty pasiv	104		50 551		15 179
PASIVA CELKEM	105		543 717		576 497
Kontrolní číslo pasiv	999	162 463	1 634 810	232 542	1 734 700

## VÝKAZ ZISKŮ A ZTRÁT POJIŠŤOVEN

Příloha č. 5

k 31.03.2020

Pojišťovna doručí  
účetní závěrku současně  
s doručením daňového přiznání  
za daň z příjmů

1 x útvaru státního dozoru  
nad pojišťovnami MF  
1 x finančnímu úřadu v sídle  
centrály pojišťovny  
1 x CSU (bez přílohy)

Čís. ř.	IKF	Rok	Měsíc	IČO
01	8 5 1 0 9 3	2020	3	49240196

(v tisících Kč.)

Výkaz zisků a ztrát  
Úč POJ 2 - 01

Název a sídlo pojišťovny

ERV Evropská pojišťovna, a. s.

Křižíkova 237/36a

186 00 Praha 8

Legenda	Číslo řádku	Výsledek minulého účetního období	Základna	Mezisoučet	Výsledek
a	b	1	2	3	4
I. TECHNICKÝ ÚČET K NEŽIVOTNÍMU POJIŠTĚNÍ	x	x	x	x	x
1. Zasloužené pojistné, očištěné od zajištění:	1	x	x	x	x
a) Předepsané hrubé pojistné (601)	2	x	196 707	x	x
b) Pojistné postoupené zajištělům (602)	3	x	30 119	166 588	x
c) Změna stavu rezervy na nezasloužené pojistné (505-605)	4	x	80 764	x	x
d) Změna stavu rezervy na nezasloužené pojistné, podíl zajištělů (506-606)	5	639 696	16 455	64 309	102 279
2. Převedené výnosy z investic z Netechnického účtu (položka III.6.) (611)	6	1 813	x	x	731
3. Ostatní technické výnosy, očištěné od zajištění (618-619)	7	745	x	x	183
4. Náklady na pojistná plnění, očištěné od zajištění :	8	x	x	x	x
a) Náklady na pojistná plnění:	9	x	x	x	x
aa) Hrubá výše (501)	10	x	68 626	x	x
ab) Podíl zajištělů (502)	11	x	88	68 538	x
b) Změna stavu rezervy na pojistná plnění:	12	x	x	x	x
ba) Hrubá výše (503-603)	13	x	7 734	x	x
bb) Podíl zajištělů (504-604)	14	252 613	1 966	5 768	74 306
5. Změna stavu ostatních technických rezerv, očištěné od zajištění [(507-607)-(508-608)]	15	122	x	x	
6. Bonusy a slevy, očištěné od zajištění (514-515)	16	1 088	x	x	182
7. Čistá výše provozních nákladů:	17	x	x	x	x
a) Pořizovací náklady na pojistné smlouvy (511)	18	x	x	60 666	x
b) Změna stavu časově rozlišených pořizovacích nákladů (511 AE)	19	x	x	-18 715	x
c) Správní režie (512)	20	x	x	5 176	x
d) Provize od zajištělů (613) a podíly na ziscích (616-617) (-)	21	324 508	x	2 396	44 731
8. Ostatní technické náklady, očištěné od zajištění (518-519)	22	242	x	x	
10. Mezisoučet, zůstatek (výsledek) Technického účtu k neživotnímu pojištění (položka III.1.) (=712)	23	63 681	x	x	-16 026

Odesláno dne: 26.2.2020	Razítko a podpis statutárního orgánu pojišťovny	Osoba odpovědná za účetnictví (jméno a podpis) Ing. Ilija Čermašencev	Osoba odpovědná za účetní závěrku (jméno a podpis) Ing. Irena Filipová tel.: 221 860 120 linka:
----------------------------	-------------------------------------------------	--------------------------------------------------------------------------	----------------------------------------------------------------------------------------------------------

Legenda	Číslo řádku	Výsledek	Základna	Mezisoučet	Výsledek
a	b	3	1	2	3
III. NETECHNICKÝ ÚČET	x	x	x	x	x
1. Výsledek Technického účtu k neživotnímu pojištění (položka I.10.) (výsledek ř.32)	63	63 681	x	x	-16 026
2. Výsledek Technického účtu k životnímu pojištění (položka II.13.) (výsledek ř.68)	64		x	x	
3. Výnosy z investic:	65	x	x	x	x
a) Výnosy z podílů se zvláštním uvedením těch, které pocházejí z ovládaných osob (651)	66	x	x	212	x
b) Výnosy z ostatního investic, se zvláštním uvedením těch, které pocházejí z ovládaných osob, v tom:	67	x	x	x	x
ba) Výnosy z pozemků a staveb (652)	68	x		x	x
bb) Výnosy z ostatních investic (653)	69	x	945	945	x
c) Změny hodnoty investic (654)	70	x	x		x
d) Výnosy z realizace investic (655)	71	2 774	x		1 157
4. Převedené výnosy investic z Technického účtu k životnímu pojištění (položka II.12.) (656)	72		x	x	
5. Náklady na investice:	73	x	x	x	x
a) Náklady na správu investic, včetně úroků (551)	74	x	x		x
b) Změna hodnoty investic (554)	75	x	x		x
c) Náklady spojené s realizací investic (555)	76	152	x		30
6. Převod výnosů z investic na Technický účet k neživotnímu pojištění (položka I.2.)	77	1 813	x	x	731
7. Ostatní výnosy (658,659,661)	78	6 775	x	x	456
8. Ostatní náklady (558,559,561)	79	8 181	x	x	1 232
9. Daň z příjmů z běžné činnosti (571,572,575)	80	14 208	x	x	
10. Zisk nebo ztráta z běžné činnosti po zdanění (711 AE)	81	48 876	x	x	-16 406
15. Ostatní daně neuvedené v předcházejících položkách (562)	86	208	x	x	2
16. ZISK nebo ZTRÁTA za účetní období (položka III.3.) (711)	87	48 668	x	x	-16 408
Kontrolní číslo	99	1 479 844	403 404	355 883	161 154



**Příloha č. 6**

k Informaci podle vyhl. ČNB č. 306/2016 Sb.

**POMĚROVÉ UKAZATELE**

k 31. 03. 2020

**1. Ukazatele solventnosti – neživotní pojištění**

Dle Přílohy č. 3 vyhlášky 306/2016 Sb., platné od 8. 9. 2016, nejsou ukazatele solventnosti součástí poměrových ukazatelů.

**2. Ukazatele upravené míry solventnosti**

Nad ERV Evropskou pojišťovnou, a. s., není vykonáván dohled ve skupině podle § 87 odst. 1 písm. a) a b) zákona č. 277/2009 Sb., o pojišťovnictví, v platném znění. Pojišťovna tudíž nekalkuluje upravenou míru solventnosti.

**3. Rentabilita průměrných aktiv (ROAA)**

Data k		30.6.2019	30.9.2019	31.12.2019	31.3.2020
Zisk/ztráta za účetní období	tis. Kč	37 091	74 653	48 668	-16 408
Aktiva celkem	tis. Kč	578 753	566 007	543 717	576 497
ROAA (Zisk(ztráta)/Aktiva * 100)	%	6,41	13,19	8,95	-2,85

**4. Rentabilita vlastního kapitálu (ROAE)**

Data k		30.6.2019	30.9.2019	31.12.2019	31.3.2020
Zisk/ztráta za účetní období	tis. Kč	37 091	74 653	48 668	-16 408
Vlastní kapitál celkem	tis. Kč	240 473	277 860	252 209	234 140
ROAE (Zisk(ztráta)/Vl. kapitál * 100)	%	15,42	26,87	19,30	-7,01

**5. Combined ratio**

Data k		30.6.2019	30.9.2019	31.12.2019	31.3.2020
Náklady na poj.plnění včetně změny stavu rezerv na poj. plnění, očištěné od zajištění	tis. Kč	99 296	206 948	252 613	74 306
Čistá výše provozních nákladů	tis. Kč	137 299	252 575	324 508	44 731
Zasloužené pojistné, očištěné od zajištění	tis. Kč	284 238	552 059	639 696	102 279
Combined ratio = ((Nákl. na poj. plnění + Provoz nákl.)/Zasl. poj.) * 100	%	83,24	83,24	90,22	116,38